

ROGÉCOURT



Calendrier de collecte Novembre 2024 - Mai 2025

Sepur

N° Vert 0 805 035 488

APPEL GRATUIT DEPUIS UN POSTE FIXE



CHAUNY - TERGNIER - LA FERRIÈRE
Communauté d'Agglomération

facebook.com/cactif/



www.ctif.fr

NOVEMBRE 2024		DÉCEMBRE 2024		JANVIER 2025		FÉVRIER 2025		MARS 2025		AVRIL 2025		MAI 2025	
O.M. Sélectif D.Verts	Semaine	O.M. Sélectif D.Verts	Semaine	O.M. Sélectif D.Verts	Semaine	O.M. Sélectif D.Verts	Semaine	O.M. Sélectif D.Verts	Semaine	O.M. Sélectif D.Verts	Semaine	O.M. Sélectif D.Verts	Semaine
01 ven Toussaint		01 dim		01 mer Nouvel an		01 sam		01 sam		01 mar		01 jeu Fête du travail	18
02 sam		02 lun		02 jeu	1	02 dim		02 dim		02 mer		02 ven	
03 dim		03 mar		03 ven		03 lun		03 lun		03 jeu	14	03 sam	
04 lun		04 mer		04 sam		04 mar		04 mar		04 ven		04 dim	
05 mar		05 jeu	49	05 dim		05 mer		05 mer		05 sam		05 lun	
06 mer		06 ven		06 lun		06 jeu	6	06 jeu	10	06 dim		06 mar	
07 jeu	45	07 sam		07 mar		07 ven		07 ven		07 lun		07 mer	
08 ven		08 dim		08 mer		08 sam		08 sam		08 mar		08 jeu Victoire 1945	19
09 sam		09 lun		09 jeu	2	09 dim		09 dim		09 mer		09 ven	
10 dim		10 mar		10 ven		10 lun		10 lun		10 jeu	15	10 sam	
11 lun Armistice 1918		11 mer		11 sam		11 mar		11 mar		11 ven		11 dim	
12 mar		12 jeu	50	12 dim		12 mer		12 mer		12 sam		12 lun	
13 mer		13 ven		13 lun		13 jeu	7	13 jeu	11	13 dim		13 mar	
14 jeu	46	14 sam		14 mar		14 ven		14 ven		14 lun		14 mer	
15 ven		15 dim		15 mer		15 sam		15 sam		15 mar		15 jeu	20
16 sam		16 lun		16 jeu	3	16 dim		16 dim		16 mer		16 ven	
17 dim		17 mar		17 ven		17 lun		17 lun		17 jeu	16	17 sam	
18 lun		18 mer		18 sam		18 mar		18 mar		18 ven		18 dim	
19 mar		19 jeu	51	19 dim		19 mer		19 mer		19 sam		19 lun	
20 mer		20 ven		20 lun		20 jeu	8	20 jeu	12	20 dim Pâques		20 mar	
21 jeu	47	21 sam		21 mar		21 ven		21 ven		21 lun Lun Pâques		21 mer	
22 ven		22 dim		22 mer		22 sam		22 sam		22 mar		22 jeu	21
23 sam		23 lun		23 jeu	4	23 dim		23 dim		23 mer		23 ven	
24 dim		24 mar		24 ven		24 lun		24 lun		24 jeu	17	24 sam	
25 lun		25 mer Noël		25 sam		25 mar		25 mar		25 ven		25 dim	
26 mar		26 jeu	52	26 dim		26 mer		26 mer		26 sam		26 lun	
27 mer		27 ven		27 lun		27 jeu	9	27 jeu	13	27 dim		27 mar	
28 jeu	48	28 sam		28 mar		28 ven		28 ven		28 lun		28 mer	
29 ven		29 dim		29 mer		29 sam		29 sam		29 mar		29 jeu Ascension	22
30 sam		30 lun		30 jeu	5	30 dim		30 dim		30 mer		30 ven	
		31 mar S. Sylvestre		31 ven		31 lun		31 lun				31 sam	

■ Déchets ménagers

■ Tri sélectif

■ Déchets verts

Collecte des
sapins de Noël
vend 10 janvier

VERRES



**TOUS LES EMBALLAGES À DÉPOSER EN VRAC,
NON IMBRIQUÉS & BIEN VIDÉS DANS LE BAC JAUNE**



**BIODÉCHETS À COMPOSTER
DÉCHETS VERTS + DÉCHETS ALIMENTAIRES**



**Vos vêtements ont de l'avenir
Réparez-les ou donnez-les**

Déposez vos vêtements, linge de maison et chaussures dans un point d'apport, quel que soit leur état, même abîmé.



Où trouver une benne à vêtements ?

Vous pouvez déposer :

- Vos vêtements et votre linge de maison propres et secs dans un sac fermé (30L)
- Vos chaussures liées par paire et dans un sac fermé (30L)
- Ne déposez pas d'articles humides, ni souillés



Votre geste peut tout changer !



Le jean troué de Roger



C'est l'isolant thermique chez Monique



Les anciennes chaussettes de Colette

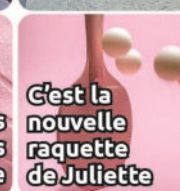

C'est la nouvelle raquette de Juliette

ROGÉCOURT



Calendrier de collecte Juin 2025 - Décembre 2025

- Déchets ménagers
- Tri sélectif
- Déchets verts

JUIN 2025		O.M. Sélectif D. Verts Semaine		JUILLET 2025		O.M. Sélectif D. Verts Semaine		AOÛT 2025		O.M. Sélectif D. Verts Semaine		SEPTEMBRE 2025		O.M. Sélectif D. Verts Semaine		OCTOBRE 2025		O.M. Sélectif D. Verts Semaine		NOVEMBRE 2025		O.M. Sélectif D. Verts Semaine		DÉCEMBRE 2025		O.M. Sélectif D. Verts Semaine	
01 dim				01 mar				01 ven				01 lun				01 mer				01 sam Toussaint				01 lun			
02 lun				02 mer				02 sam				02 mar				02 jeu			40	02 dim				02 mar			
03 mar				03 jeu				03 dim				03 mer				03 ven				03 lun				03 mer			
04 mer				04 ven				04 lun				04 jeu			36	04 sam				04 mar				04 jeu			49
05 jeu			23	05 sam				05 mar				05 ven				05 dim				05 mer				05 ven			
06 ven				06 dim				06 mer				06 sam				06 lun				06 jeu			45	06 sam			
07 sam				07 lun				07 jeu				07 dim			32	07 mar				07 ven				07 dim			
08 dim Pentecôte				08 mar				08 ven				08 lun				08 mer				08 sam				08 lun			
09 lun Lun Pentecôte				09 mer				09 sam				09 mar				09 jeu			41	09 dim				09 mar			
10 mar				10 jeu				10 dim				10 mer				10 ven				10 lun				10 mer			
11 mer				11 ven				11 lun				11 jeu			37	11 sam				11 mar Armistice 1918				11 jeu			50
12 jeu			24	12 sam				12 mar				12 ven				12 dim				12 mer				12 ven			
13 ven				13 dim				13 mer				13 sam				13 lun				13 jeu			46	13 sam			
14 sam				14 lun Fête Nationale				14 jeu			33	14 dim				14 mar				14 ven				14 dim			
15 dim				15 mar				15 ven Assomption				15 lun				15 mer				15 sam				15 lun			
16 lun				16 mer				16 sam				16 mar				16 jeu			42	16 dim				16 mar			
17 mar				17 jeu				17 dim			29	17 mer				17 ven				17 lun				17 mer			
18 mer				18 ven				18 lun				18 jeu			38	18 sam				18 mar				18 jeu			51
19 jeu			25	19 sam				19 mar				19 ven				19 dim				19 mer				19 ven			
20 ven				20 dim				20 mer				20 sam				20 lun				20 jeu			47	20 sam			
21 sam				21 lun				21 jeu			34	21 dim				21 mar				21 ven				21 dim			
22 dim				22 mar				22 ven				22 lun				22 mer				22 sam				22 lun			
23 lun				23 mer				23 sam				23 mar				23 jeu			43	23 dim				23 mar			
24 mar				24 jeu			30	24 dim				24 mer				24 ven				24 lun				24 mer			
25 mer				25 ven				25 lun				25 jeu			39	25 sam				25 mar				25 jeu Noël			52
26 jeu			26	26 sam				26 mar				26 ven				26 dim				26 mer				26 ven			
27 ven				27 dim				27 mer				27 sam				27 lun				27 jeu			48	27 sam			
28 sam				28 lun				28 jeu			35	28 dim				28 mar				28 ven				28 dim			
29 dim				29 mar				29 ven				29 lun				29 mer				29 sam				29 lun			
30 lun				30 mer				30 sam				30 mar				30 jeu			44	30 dim				30 mar			
				31 jeu			31	31 dim								31 ven								31 mer S. Sylvestre			

NOS DÉCHÈTERIES

Beautor

rue Centrale
 (fermée lundi)

Chauny

Chemin d'Emploi

Tergnier

10 rue Léonard de Vinci

Horaires d'été

Du 01/04 au 30/09

Lundi au vendredi

09h00 - 12h00

13h45 - 18h00

Samedi

9h00 - 18h00

Horaires d'hiver

Du 01/10 au 31/03

Lundi au samedi

09h00-12h00

13h45-17h00

Une solution pour vos encombrants en 5 étapes

La Communauté d'agglomération vous propose un service d'enlèvement payant. Comment en bénéficier ?

1. Prendre contact : 03.23.56.67.44
2. Transmettre la liste précise des encombrants avec photos
3. Régler la somme forfaitaire de 10€ pour 2m³ (20€ 4m³, etc.)
4. Une date d'enlèvement vous sera proposée
5. Déposer les encombrants définis sur le trottoir (nos agents ne sont pas habilités à rentrer chez vous)



DECHETS NON AUTORISÉS DANS LES BACS



Mais acceptés en déchèterie



Piles et batteries



Produit toxiques et inflammables



Déchets de soins médicaux



Électro ménagers et lampes



Jouets



LA RESSOURCERIE

Offrez une seconde vie à vos objets !

Déposez tout ce qui peut être réparé ou réutilisé (meubler, jouets, vêtements, vaisselle...) dans les espaces dédiés de nos déchèteries.