

**MENNESSIS**



# Calendrier de collecte Novembre 2024 - Mai 2025

**Sepur**

**N° Vert 0 805 035 488**

APPEL GRATUIT DEPUIS UN POSTE FIXE



CHAUNY - TERGNIER - LA FERRIÈRE  
Communauté d'Agglomération

[facebook.com/cactif/](https://facebook.com/cactif/)



[www.ctif.fr](http://www.ctif.fr)

NOVEMBRE 2024		DÉCEMBRE 2024		JANVIER 2025		FÉVRIER 2025		MARS 2025		AVRIL 2025		MAI 2025	
O.M. sélectif D. Verts		O.M. sélectif D. Verts		O.M. sélectif D. Verts		O.M. sélectif D. Verts		O.M. sélectif D. Verts		O.M. sélectif D. Verts		O.M. sélectif D. Verts	
Semaine		Semaine		Semaine		Semaine		Semaine		Semaine		Semaine	
01 ven Toussaint		01 dim		01 mer Nouvel an		01 sam		01 sam		01 mar		01 jeu Fête du travail	18
02 sam		02 lun		02 jeu	1	02 dim		02 dim		02 mer		02 ven	
03 dim		03 mar		03 ven		03 lun		03 lun		03 jeu	14	03 sam	
04 lun		04 mer		04 sam		04 mar		04 mar		04 ven		04 dim	
05 mar		05 jeu	49	05 dim		05 mer		05 mer		05 sam		05 lun	
06 mer		06 ven		06 lun		06 jeu	6	06 jeu	10	06 dim		06 mar	
07 jeu	45	07 sam		07 mar		07 ven		07 ven		07 lun		07 mer	
08 ven		08 dim		08 mer		08 sam		08 sam		08 mar		08 jeu Victoire 1945	19
09 sam		09 lun		09 jeu Collecte des sapins	2	09 dim		09 dim		09 mer		09 ven	
10 dim		10 mar		10 ven		10 lun		10 lun		10 jeu	15	10 sam	
11 lun Armistice 1918		11 mer		11 sam		11 mar		11 mar		11 ven		11 dim	
12 mar		12 jeu	50	12 dim		12 mer		12 mer		12 sam		12 lun	
13 mer		13 ven		13 lun		13 jeu	7	13 jeu	11	13 dim		13 mar	
14 jeu	46	14 sam		14 mar		14 ven		14 ven		14 lun		14 mer	
15 ven		15 dim		15 mer		15 sam		15 sam		15 mar		15 jeu	20
16 sam		16 lun		16 jeu	3	16 dim		16 dim		16 mer		16 ven	
17 dim		17 mar		17 ven		17 lun		17 lun		17 jeu	16	17 sam	
18 lun		18 mer		18 sam		18 mar		18 mar		18 ven		18 dim	
19 mar		19 jeu	51	19 dim		19 mer		19 mer		19 sam		19 lun	
20 mer		20 ven		20 lun		20 jeu	8	20 jeu	12	20 dim Pâques		20 mar	
21 jeu	47	21 sam		21 mar		21 ven		21 ven		21 lun Lun Pâques		21 mer	
22 ven		22 dim		22 mer		22 sam		22 sam		22 mar		22 jeu	21
23 sam		23 lun		23 jeu	4	23 dim		23 dim		23 mer		23 ven	
24 dim		24 mar		24 ven		24 lun		24 lun		24 jeu	17	24 sam	
25 lun		25 mer Noël		25 sam		25 mar		25 mar		25 ven		25 dim	
26 mar		26 jeu	52	26 dim		26 mer		26 mer		26 sam		26 lun	
27 mer		27 ven		27 lun		27 jeu	9	27 jeu	13	27 dim		27 mar	
28 jeu	48	28 sam		28 mar		28 ven		28 ven		28 lun		28 mer	
29 ven		29 dim		29 mer		29 sam		29 sam		29 mar		29 jeu Ascension	22
30 sam		30 lun		30 jeu	5	30 dim		30 dim		30 mer		30 ven	
		31 mar		31 ven		31 lun		31 lun				31 sam	

■ Déchets ménagers

■ Tri sélectif

■ Déchets verts

Collecte des sapins de Noël  
jeudi 09 janvier

**VERRES**



**TOUS LES EMBALLAGES À DÉPOSER EN VRAC,  
NON IMBRIQUÉS & BIEN VIDÉS DANS LE BAC JAUNE**



**BIODÉCHETS À COMPOSTER  
DÉCHETS VERTS + DÉCHETS ALIMENTAIRES**



**Vos vêtements ont de l'avenir  
Réparez-les ou donnez-les**

Déposez vos vêtements, linge de maison et chaussures dans un point d'apport, quel que soit leur état, même abîmé.



Où trouver une benne à vêtements ?

Vous pouvez déposer :

- Vos vêtements et votre linge de maison propres et secs dans un sac fermé (30L)
- Vos chaussures liées par paire et dans un sac fermé (30L)
- Ne déposez pas d'articles humides, ni souillés

Votre geste peut tout changer !



Le jean troué de Roger



C'est l'isolant thermique chez Monique



Les anciennes chaussettes de Colette

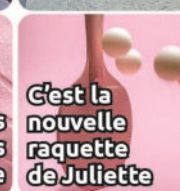

C'est la nouvelle raquette de Juliette

# MENNESSIS



# Calendrier de collecte Juin 2025 - Décembre 2025

- Déchets ménagers
- Tri sélectif
- Déchets verts

JUIN 2025		JUILLET 2025		AOÛT 2025		SEPTEMBRE 2025		OCTOBRE 2025		NOVEMBRE 2025		DÉCEMBRE 2025	
O.M. Sélectif D.Verts Semaine		O.M. Sélectif D.Verts Semaine		O.M. Sélectif D.Verts Semaine		O.M. Sélectif D.Verts Semaine		O.M. Sélectif D.Verts Semaine		O.M. Sélectif D.Verts Semaine		O.M. Sélectif D.Verts Semaine	
01 dim		01 mar		01 ven		01 lun		01 mer		01 sam Toussaint		01 lun	
02 lun		02 mer		02 sam		02 mar		02 jeu		02 dim		02 mar	
03 mar		03 jeu		03 dim		03 mer		03 ven		03 lun		03 mer	
04 mer		04 ven		04 lun		04 jeu		04 sam		04 mar		04 jeu	
05 jeu		05 sam		05 mar		05 ven		05 dim		05 mer		05 ven	
06 ven		06 dim		06 mer		06 sam		06 lun		06 jeu		06 sam	
07 sam		07 lun		07 jeu		07 dim		07 mar		07 ven		07 dim	
08 dim Pentecôte		08 mar		08 ven		08 lun		08 mer		08 sam		08 lun	
09 lun Lun Pentecôte		09 mer		09 sam		09 mar		09 jeu		09 dim		09 mar	
10 mar		10 jeu		10 dim		10 mer		10 ven		10 lun		10 mer	
11 mer		11 ven		11 lun		11 jeu		11 sam		11 mar Armistice 1918		11 jeu	
12 jeu		12 sam		12 mar		12 ven		12 dim		12 mer		12 ven	
13 ven		13 dim		13 mer		13 sam		13 lun		13 jeu		13 sam	
14 sam		14 lun Fête Nationale		14 jeu		14 dim		14 mar		14 ven		14 dim	
15 dim		15 mar		15 ven Assomption		15 lun		15 mer		15 sam		15 lun	
16 lun		16 mer		16 sam		16 mar		16 jeu		16 dim		16 mar	
17 mar		17 jeu		17 dim		17 mer		17 ven		17 lun		17 mer	
18 mer		18 ven		18 lun		18 jeu		18 sam		18 mar		18 jeu	
19 jeu		19 sam		19 mar		19 ven		19 dim		19 mer		19 ven	
20 ven		20 dim		20 mer		20 sam		20 lun		20 jeu		20 sam	
21 sam		21 lun		21 jeu		21 dim		21 mar		21 ven		21 dim	
22 dim		22 mar		22 ven		22 lun		22 mer		22 sam		22 lun	
23 lun		23 mer		23 sam		23 mar		23 jeu		23 dim		23 mar	
24 mar		24 jeu		24 dim		24 mer		24 ven		24 lun		24 mer	
25 mer		25 ven		25 lun		25 jeu		25 sam		25 mar		25 jeu Noël	
26 jeu		26 sam		26 mar		26 ven		26 dim		26 mer		26 ven	
27 ven		27 dim		27 mer		27 sam		27 lun		27 jeu		27 sam	
28 sam		28 lun		28 jeu		28 dim		28 mar		28 ven		28 dim	
29 dim		29 mar		29 ven		29 lun		29 mer		29 sam		29 lun	
30 lun		30 mer		30 sam		30 mar		30 jeu		30 dim		30 mar	
		31 jeu		31 dim				31 ven				31 mer	

## NOS DÉCHÈTERIES

### Beator

rue Centrale  
 (fermée lundi)

### Chauny

Chemin d'Emploi

### Tergnier

10 rue Léonard de Vinci

## Horaires d'été

Du 01/04 au 30/09

### Lundi au vendredi

09h00 - 12h00  
 13h45 - 18h00

### Samedi

9h00 - 18h00

## Horaires d'hiver

Du 01/10 au 31/03

### Lundi au samedi

09h00-12h00  
 13h45-17h00

## Une solution pour vos encombrants en 5 étapes

La Communauté d'agglomération vous propose un service d'enlèvement payant. Comment en bénéficier ?

- Prendre contact : 03.23.56.67.44
- Transmettre la liste précise des encombrants avec photos
- Régler la somme forfaitaire de 10€ pour 2m<sup>3</sup> (20€ 4m<sup>3</sup>, etc.)
- Une date d'enlèvement vous sera proposée
- Déposer les encombrants définis sur le trottoir (nos agents ne sont pas habilités à rentrer chez vous)



## DECHETS NON AUTORISÉS DANS LES BACS



Mais acceptés en déchèterie



## Piles et batteries



## Produit toxiques et inflammables



## Déchets de soins médicaux



## Électro ménagers et lampes



## Jouets



## LA RESSOURCERIE

Offrez une seconde vie à vos objets !

Déposez tout ce qui peut être réparé ou réutilisé (meublier, jouets, vêtements, vaisselle...) dans les espaces dédiés de nos déchèteries.