

**PIERREMANDE**



# Calendrier de collecte Octobre 2023 - Mai 2024



- Déchets ménagers
- Tri sélectif
- Déchets verts

OCTOBRE 2023		NOVEMBRE 2023		DÉCEMBRE 2023		JANVIER 2024		FÉVRIER 2024		MARS 2024		AVRIL 2024		MAI 2024	
O.M. Sélectif D. Verts	Semaine	O.M. Sélectif D. Verts	Semaine	O.M. Sélectif D. Verts	Semaine	O.M. Sélectif D. Verts	Semaine	O.M. Sélectif D. Verts	Semaine	O.M. Sélectif D. Verts	Semaine	O.M. Sélectif D. Verts	Semaine	O.M. Sélectif D. Verts	Semaine
01 dim		01 mer Toussaint		01 ven		01 lun Nouvel an		01 jeu	5	01 ven		01 lun Lun Pâques		01 mer Fête du travail	
02 lun		02 jeu	44	02 sam		02 mar		02 ven		02 sam		02 mar		02 jeu	18
03 mar		03 ven		03 dim		03 mer		03 sam		03 dim		03 mer		03 ven	
04 mer		04 sam		04 lun		04 jeu	1	04 dim		04 lun		04 jeu	14	04 sam	
05 jeu	40	05 dim		05 mar		05 ven		05 lun		05 mar		05 ven		05 dim	
06 ven		06 lun		06 mer		06 sam		06 mar		06 mer		06 sam		06 lun	
07 sam		07 mar		07 jeu	49	07 dim		07 mer		07 jeu	10	07 dim		07 mar	
08 dim		08 mer		08 ven		08 lun		08 jeu	6	08 ven		08 lun		08 mer Victoire 1945	
09 lun		09 jeu	45	09 sam		09 mar Collecte des sapins		09 ven		09 sam		09 mar		09 jeu Ascension	19
10 mar		10 ven		10 dim		10 mer		10 sam		10 dim		10 mer		10 ven	
11 mer		11 sam Armistice 1918		11 lun		11 jeu	2	11 dim		11 lun		11 jeu	15	11 sam	
12 jeu	41	12 dim		12 mar		12 ven		12 lun		12 mar		12 ven		12 dim	
13 ven		13 lun		13 mer		13 sam		13 mar		13 mer		13 sam		13 lun	
14 sam		14 mar		14 jeu	50	14 dim		14 mer		14 jeu	11	14 dim		14 mar	
15 dim		15 mer		15 ven		15 lun		15 jeu	7	15 ven		15 lun		15 mer	
16 lun		16 jeu	46	16 sam		16 mar		16 ven		16 sam		16 mar		16 jeu	20
17 mar		17 ven		17 dim		17 mer		17 sam		17 dim		17 mer		17 ven	
18 mer		18 sam		18 lun		18 jeu	3	18 dim		18 lun		18 jeu	16	18 sam	
19 jeu	42	19 dim		19 mar		19 ven		19 lun		19 mar		19 ven		19 dim Pentecôte	
20 ven		20 lun		20 mer		20 sam		20 mar		20 mer		20 sam		20 lun Lun Pentecôte	
21 sam		21 mar		21 jeu	51	21 dim		21 mer		21 jeu	12	21 dim		21 mar	
22 dim		22 mer		22 ven		22 lun		22 jeu	8	22 ven		22 lun		22 mer	
23 lun		23 jeu	47	23 sam		23 mar		23 ven		23 sam		23 mar		23 jeu	21
24 mar		24 ven		24 dim		24 mer		24 sam		24 dim		24 mer		24 ven	
25 mer		25 sam		25 lun Noël		25 jeu	4	25 dim		25 lun		25 jeu	17	25 sam	
26 jeu	43	26 dim		26 mar		26 ven		26 lun		26 mar		26 ven		26 dim	
27 ven		27 lun		27 mer		27 jeu		27 mar		27 mer		27 sam		27 lun	
28 sam		28 mar		28 jeu	52	28 dim		28 mer		28 jeu	13	28 dim		28 mar	
29 dim		29 mer		29 ven		29 lun		29 jeu	9	29 ven		29 lun		29 mer	
30 lun		30 jeu	48	30 sam		30 mar		30 sam		30 sam		30 mar		30 jeu	22
31 mar				31 dim S. Sylvestre		31 mer		31 dim Pâques						31 ven	



Collecte des sapins de Noël  
Mardi 09 janvier

**Sepur**  
N° Vert 0 805 035 488  
APPEL GRATUIT DEPUIS UN POSTE FIXE



08h30 à 12h30 - 13h30 à 16h30

**TOUS LES EMBALLAGES À DÉPOSER EN VRAC, NON IMBRIQUÉS & BIEN VIDÉS DANS LE BAC JAUNE**

**EMBALLAGES PLASTIQUES**

Bouteilles et flacons  
Boîtes et tubes  
Sacs, sachets et films  
Boîtes et barquettes

**TOUS LES PAPIERS**

journaux, magazines

**CARTONS ET BRIQUES ALIMENTAIRES**

**EMBALLAGES MÉTALLIQUES**

Y compris les petits emballages

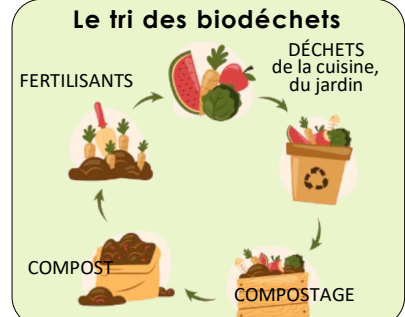

Ensemble modernisons la gestion des déchets ménagers



# Calendrier de collecte Juin 2024 - Décembre 2024



- Déchets ménagers
- Tri sélectif
- Déchets verts

JUIN 2024		JUILLET 2024		AOÛT 2024		SEPTEMBRE 2024		OCTOBRE 2024		NOVEMBRE 2024		DÉCEMBRE 2024		
O.M. Sélectif D. Verts Semaine		O.M. Sélectif D. Verts Semaine		O.M. Sélectif D. Verts Semaine		O.M. Sélectif D. Verts Semaine		O.M. Sélectif D. Verts Semaine		O.M. Sélectif D. Verts Semaine		O.M. Sélectif D. Verts Semaine		
01 sam		01 lun		01 jeu		31	01 dim		01 mar		01 ven	Toussaint	01 dim	
02 dim		02 mar		02 ven			02 lun		02 mer		02 sam		02 lun	
03 lun		03 mer		03 sam			03 mar		03 jeu		03 dim		03 mar	
04 mar		04 jeu		27	04 dim		04 mer		04 ven		04 lun		04 mer	
05 mer		05 ven			05 lun		05 jeu		36	05 sam		05 mar	05 jeu	49
06 jeu		23	06 sam		06 mar		06 ven		06 dim		06 mer		06 ven	
07 ven			07 dim		07 mer		07 sam		07 lun		07 jeu		07 sam	45
08 sam			08 lun		08 jeu		32	08 dim		08 mar		08 ven	08 dim	
09 dim			09 mar		09 ven		09 lun		09 mer		09 sam		09 lun	
10 lun			10 mer		10 sam		10 mar		10 jeu		41	10 dim	10 mar	
11 mar			11 jeu		28	11 dim	11 mer		11 ven			11 lun	Armistice 1918	11 mer
12 mer			12 ven		12 lun		12 jeu		37	12 sam		12 mar	12 jeu	50
13 jeu			13 sam		13 mar		13 ven		13 dim		13 mer		13 ven	
14 ven			14 dim	Fête Nationale	14 mer		14 sam		14 lun		14 jeu		14 sam	
15 sam			15 lun		15 jeu	Assomption	33	15 dim		15 mar		15 ven	15 dim	
16 dim			16 mar		16 ven		16 lun		16 mer		16 sam		16 lun	
17 lun			17 mer		17 sam		17 mar		17 jeu		42	17 dim	17 mar	
18 mar			18 jeu		29	18 dim	18 mer		18 ven			18 lun	18 mer	
19 mer			19 ven		19 lun		19 jeu		38	19 sam		19 mar	19 jeu	51
20 jeu			20 sam		20 mar		20 ven		20 dim		20 mer		20 ven	
21 ven			21 dim		21 mer		21 sam		21 lun		21 jeu		21 sam	
22 sam			22 lun		22 jeu		34	22 dim		22 mar		22 ven	22 dim	
23 dim			23 mar		23 ven		23 lun		23 mer		23 sam		23 lun	
24 lun			24 mer		24 sam		24 mar		24 jeu		43	24 dim	24 mar	
25 mar			25 jeu		30	25 dim	25 mer		25 ven			25 lun	25 mer	Noël
26 mer			26 ven		26 lun		26 jeu		39	26 sam		26 mar	26 ven	52
27 jeu			27 sam		27 mar		27 ven		27 dim		27 mer		27 ven	
28 ven			28 dim		28 mer		28 sam		28 lun		28 jeu		28 sam	
29 sam			29 lun		29 jeu		35	29 dim		29 mar		29 ven	29 dim	
30 dim			30 mar		30 ven		30 lun		30 mer		30 sam		30 lun	
			31 mer		31 sam				31 jeu		44		31 mar	S. Sylvestre

**Déchets ménagers**

**NON AUTORISÉS**  
**DANS LE BAC NOIR**

**Mais acceptés en déchèterie**

- Verres**
- Déchets verts**
- Déchets de soins médicaux**
- Produit toxiques et inflammables**
- Piles et batteries**
- Ménagers et lampes**

### Une solution pour vos encombrants en 5 étapes

La Communauté d'agglomération vous propose un service d'enlèvement payant. Comment en bénéficier ?

- Prendre contact : 03.23.56.67.44
- Transmettre la liste précise des encombrants avec photos
- Régler la somme forfaitaire de 10€ pour 2m³ (20€ 4m³, etc.)
- Une date d'enlèvement vous sera proposée
- Déposer les encombrants définis sur le trottoir (nos agents ne sont pas habilités à rentrer chez vous)

### Vos vêtements ont de l'avenir

Réparez-les ou donnez-les

Déposez vos vêtements, linge de maison et chaussures dans un point d'apport.

Où trouver une benne à vêtements ?

**Vous pouvez déposer**

- Vos vêtements et votre linge de maison propres et secs dans un sac fermé (30L)
- Vos chaussures liées par paire et dans un sac fermé (30L)

**Ne déposez pas d'articles humides, ni souillés**

**Re-fashion**

**Le pull trop petit de Lucie**

**c'est la jolie trouvaille d'Amélie**

**Les bottes qui font mal de Pascal**

**c'est la taille idéale pour Kamal**

### Nos déchèteries :

**Beator** : rue Centrale **fermée lundi et jeudi matin**

**Chauny** : Chemin d'Embloi

**Tergnier** : Parc Activités Chauny-Tergnier-La Fère, 10 rue Léonard de Vinci

**Horaires d'été** : du 1<sup>er</sup> avril au 31 octobre

Du lundi au vendredi : 9h00 à 12h30 et 13h30 à 18h00  
Samedi : 9h00 à 18h00

**Horaires d'hiver** : du 1<sup>er</sup> novembre au 31 mars

Du lundi au samedi : 9h00 à 12h00 et 14h00 à 17h00