

NEUFLIEUX



# Calendrier de collecte Octobre 2023 - Mai 2024



- Déchets ménagers
- Tri sélectif
- Déchets verts

OCTOBRE 2023	NOVEMBRE 2023	DÉCEMBRE 2023	JANVIER 2024	FÉVRIER 2024	MARS 2024	AVRIL 2024	MAI 2024
01 dim	01 mer Toussaint	01 ven	01 lun Nouvel an	01 jeu	01 ven	01 lun Lun Pâques	01 mer Fête du travail
02 lun	02 jeu	02 sam	02 mar	02 ven	02 sam	02 mar	02 jeu
03 mar	03 ven	03 dim	03 mer	03 sam	03 dim	03 mer	03 ven
04 mer	04 sam	04 lun	04 jeu	04 dim	04 lun	04 jeu	04 sam
05 jeu	05 dim	05 mar	05 ven	05 lun	05 mar	05 ven	05 dim
06 ven	06 lun	06 mer	06 sam	06 mar	06 mer	06 sam	06 lun
07 sam	07 mar	07 jeu	07 dim	07 mer	07 jeu	07 dim	07 mar
08 dim	08 mer	08 ven	08 lun	08 jeu	08 ven	08 lun	08 mer Victoire 1945
09 lun	09 jeu	09 sam	09 mar	09 ven	09 sam	09 mar	09 jeu Ascension
10 mar	10 ven	10 dim	10 mer	10 sam	10 dim	10 mer	10 ven
11 mer	11 sam Armistice 1918	11 lun	11 jeu Collecte des sapins	11 dim	11 lun	11 jeu	11 sam
12 jeu	12 dim	12 mar	12 ven	12 lun	12 mar	12 ven	12 dim
13 ven	13 lun	13 mer	13 sam	13 mar	13 mer	13 sam	13 lun
14 sam	14 mar	14 jeu	14 dim	14 mer	14 jeu	14 dim	14 mar
15 dim	15 mer	15 ven	15 lun	15 jeu	15 ven	15 lun	15 mer
16 lun	16 jeu	16 sam	16 mar	16 ven	16 sam	16 mar	16 jeu
17 mar	17 ven	17 dim	17 mer	17 sam	17 dim	17 mer	17 ven
18 mer	18 sam	18 lun	18 jeu	18 dim	18 lun	18 jeu	18 sam
19 jeu	19 dim	19 mar	19 ven	19 lun	19 mar	19 ven	19 dim Pentecôte
20 ven	20 lun	20 mer	20 sam	20 mar	20 mer	20 sam	20 lun Lun Pentecôte
21 sam	21 mar	21 jeu	21 dim	21 mer	21 jeu	21 dim	21 mar
22 dim	22 mer	22 ven	22 lun	22 jeu	22 ven	22 lun	22 mer
23 lun	23 jeu	23 sam	23 mar	23 ven	23 sam	23 mar	23 jeu
24 mar	24 ven	24 dim	24 mer	24 sam	24 dim	24 mer	24 ven
25 mer	25 sam	25 lun Noël	25 jeu	25 dim	25 lun	25 jeu	25 sam
26 jeu	26 dim	26 mar	26 ven	26 lun	26 mar	26 ven	26 dim
27 ven	27 lun	27 mer	27 sam	27 mar	27 mer	27 sam	27 lun
28 sam	28 mar	28 jeu	28 dim	28 mer	28 jeu	28 dim	28 mar
29 dim	29 mer	29 ven	29 lun	29 jeu	29 ven	29 lun	29 mer
30 lun	30 jeu	30 sam	30 mar	30 sam	30 sam	30 mar	30 jeu
31 mar		31 dim	31 mer	31 dim Pâques			31 ven



Collecte des sapins de Noël  
Jeudi 11 janvier

facebook.com/cactif/



N° Vert 0 805 035 488

APPEL GRATUIT DEPUIS UN POSTE FIXE  
08h30 à 12h30 - 13h30 à 16h30



www.ctlf.fr

**TOUS LES EMBALLAGES À DÉPOSER EN VRAC, NON IMBRIQUÉS & BIEN VIDÉS DANS LE BAC JAUNE**

**EMBALLAGES PLASTIQUES**

Bouteilles et flacons, Boîtes et tubes, Sacs, sachets et films, Boîtes et barquettes

**TOUS LES PAPIERS**

journaux, magazines

**CARTONS ET BRIQUES ALIMENTAIRES**

**EMBALLAGES MÉTALLIQUES**

Y compris les petits emballages

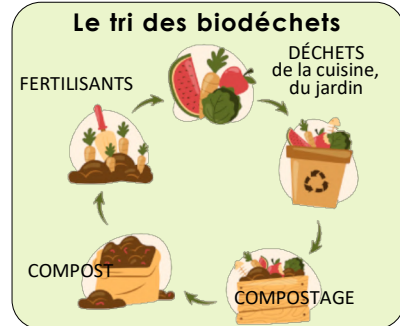

Ensemble modernisons la gestion des déchets ménagers



Document à conserver - Ne pas jeter sur la voie publique



# Calendrier de collecte Juin 2024 - Décembre 2024



- Déchets ménagers
- Tri sélectif
- Déchets verts

JUIN 2024		JUILLET 2024		AOÛT 2024		SEPTEMBRE 2024		OCTOBRE 2024		NOVEMBRE 2024		DÉCEMBRE 2024	
O.M. Sélectif D. Verres	Semaine	O.M. Sélectif D. Verres	Semaine	O.M. Sélectif D. Verres	Semaine	O.M. Sélectif D. Verres	Semaine	O.M. Sélectif D. Verres	Semaine	O.M. Sélectif D. Verres	Semaine	O.M. Sélectif D. Verres	Semaine
01 sam		01 lun		01 jeu		31	01 dim		01 mar		01 ven Toussaint		01 dim
02 dim		02 mar		02 ven			02 lun		02 mer		02 sam		02 lun
03 lun		03 mer		03 sam			03 mar		03 jeu		03 dim		03 mar
04 mar		04 jeu		04 dim		27	04 mer		04 ven		04 lun		04 mer
05 mer		05 ven		05 lun			05 jeu		05 sam		05 mar		05 jeu
06 jeu		06 sam		06 mar			06 ven		06 dim		06 mer		06 ven
07 ven		07 dim		07 mer			07 sam		07 lun		07 jeu		07 sam
08 sam		08 lun		08 jeu		32	08 dim		08 mar		08 ven		08 dim
09 dim		09 mar		09 ven			09 lun		09 mer		09 sam		09 lun
10 lun		10 mer		10 sam			10 mar		10 jeu		10 dim		10 mar
11 mar		11 jeu		11 dim		28	11 mer		11 ven		11 lun Armistice 1918		11 mer
12 mer		12 ven		12 lun			12 jeu		12 sam		12 mar		12 jeu
13 jeu		13 sam		13 mar			13 ven		13 dim		13 mer		13 ven
14 ven		14 dim Fête Nationale		14 mer			14 sam		14 lun		14 jeu		14 sam
15 sam		15 lun		15 jeu Assomption		33	15 dim		15 mar		15 ven		15 dim
16 dim		16 mar		16 ven			16 lun		16 mer		16 sam		16 lun
17 lun		17 mer		17 sam			17 mar		17 jeu		17 dim		17 mar
18 mar		18 jeu		18 dim		29	18 mer		18 ven		18 lun		18 mer
19 mer		19 ven		19 lun			19 jeu		19 sam		19 mar		19 jeu
20 jeu		20 sam		20 mar			20 ven		20 dim		20 mer		20 ven
21 ven		21 dim		21 mer			21 sam		21 lun		21 jeu		21 sam
22 sam		22 lun		22 jeu		34	22 dim		22 mar		22 ven		22 dim
23 dim		23 mar		23 ven			23 lun		23 mer		23 sam		23 lun
24 lun		24 mer		24 sam			24 mar		24 jeu		24 dim		24 mar
25 mar		25 jeu		25 dim		30	25 mer		25 ven		25 lun		25 mer Noël
26 mer		26 ven		26 lun			26 jeu		26 sam		26 mar		26 jeu
27 jeu		27 sam		27 mar			27 ven		27 dim		27 mer		27 ven
28 ven		28 dim		28 mer			28 sam		28 lun		28 jeu		28 sam
29 sam		29 lun		29 jeu		35	29 dim		29 mar		29 ven		29 dim
30 dim		30 mar		30 ven			30 lun		30 mer		30 sam		30 lun
		31 mer		31 sam					31 jeu		44		31 mar

**Déchets ménagers**

**NON AUTORISÉS**  
**DANS LE BAC NOIR**

**Mais acceptés en déchèterie**

- Verres**
- Déchets verts**
- Déchets de soins médicaux**
- Produit toxiques et inflammables**
- Piles et batteries**
- Ménagers et lampes**

## Une solution pour vos encombrants en 5 étapes

La Communauté d'agglomération vous propose un service d'enlèvement payant. Comment en bénéficier ?

1. Prendre contact : 03.23.56.67.44
2. Transmettre la liste précise des encombrants avec photos
3. Régler la somme forfaitaire de 10€ pour 2m<sup>3</sup> (20€ 4m<sup>3</sup>, etc.)
4. Une date d'enlèvement vous sera proposée
5. Déposer les encombrants définis sur le trottoir (nos agents ne sont pas habilités à rentrer chez vous)



## Vos vêtements ont de l'avenir

Réparez-les ou donnez-les



Déposez vos vêtements, linge de maison et chaussures dans un point d'apport.



Où trouver une benne à vêtements ?

Vous pouvez déposer

- Vos vêtements et votre linge de maison propres et secs dans un sac fermé (30L)
- Vos chaussures liées par paire et dans un sac fermé (30L)
- Ne déposez pas d'articles humides, ni souillés

Votre geste peut tout changer !



**Le pull trop petit de Lucie**

**c'est la jolie trouvaille d'Amélie**

**Les bottes qui font mal de Pascal**

**c'est la taille idéale pour Kamal**

## Nos déchèteries :

**Beator** : rue Centrale **fermée lundi et jeudi matin**

**Chauny** : Chemin d'Embloi

**Tergnier** : Parc Activités Chauny-Tergnier-La Fère, 10 rue Léonard de Vinci

**Horaires d'été** : du 1<sup>er</sup> avril au 31 octobre

Du lundi au vendredi : 9h00 à 12h30 et 13h30 à 18h00  
Samedi : 9h00 à 18h00

**Horaires d'hiver** : du 1<sup>er</sup> novembre au 31 mars

Du lundi au samedi : 9h00 à 12h00 et 14h00 à 17h00

