



Calendrier de collecte Octobre 2023 - Mai 2024



- Déchets ménagers
- Tri sélectif
- Déchets verts

| OCTOBRE 2023 | NOVEMBRE 2023 | DÉCEMBRE 2023 | JANVIER 2024 | FÉVRIER 2024 | MARS 2024 | AVRIL 2024 | MAI 2024 |
|--------------|-----------------------|---------------------|----------------------------|--------------|---------------|-------------------|------------------------|
| 01 dim | 01 mer Toussaint | 01 ven | 01 lun Nouvel an | 01 jeu | 01 ven | 01 lun Lun Pâques | 01 mer Fête du travail |
| 02 lun | 02 jeu | 02 sam | 02 mar | 02 ven | 02 sam | 02 mar | 02 jeu |
| 03 mar | 03 ven | 03 dim | 03 mer | 03 sam | 03 dim | 03 mer | 03 ven |
| 04 mer | 04 sam | 04 lun | 04 jeu | 04 dim | 04 lun | 04 jeu | 04 sam |
| 05 jeu | 05 dim | 05 mar | 05 ven | 05 lun | 05 mar | 05 ven | 05 dim |
| 06 ven | 06 lun | 06 mer | 06 sam | 06 mar | 06 mer | 06 sam | 06 lun |
| 07 sam | 07 mar | 07 jeu | 07 dim | 07 mer | 07 jeu | 07 dim | 07 mar |
| 08 dim | 08 mer | 08 ven | 08 lun | 08 jeu | 08 ven | 08 lun | 08 mer Victoire 1945 |
| 09 lun | 09 jeu | 09 sam | 09 mar | 09 ven | 09 sam | 09 mar | 09 jeu Ascension |
| 10 mar | 10 ven | 10 dim | 10 mer | 10 sam | 10 dim | 10 mer | 10 ven |
| 11 mer | 11 sam Armistice 1918 | 11 lun | 11 jeu | 11 dim | 11 lun | 11 jeu | 11 sam |
| 12 jeu | 12 dim | 12 mar | 12 ven Collecte des sapins | 12 lun | 12 mar | 12 ven | 12 dim |
| 13 ven | 13 lun | 13 mer | 13 sam | 13 mar | 13 mer | 13 sam | 13 lun |
| 14 sam | 14 mar | 14 jeu | 14 dim | 14 mer | 14 jeu | 14 dim | 14 mar |
| 15 dim | 15 mer | 15 ven | 15 lun | 15 jeu | 15 ven | 15 lun | 15 mer |
| 16 lun | 16 jeu | 16 sam | 16 mar | 16 ven | 16 sam | 16 mar | 16 jeu |
| 17 mar | 17 ven | 17 dim | 17 mer | 17 sam | 17 dim | 17 mer | 17 ven |
| 18 mer | 18 sam | 18 lun | 18 jeu | 18 dim | 18 lun | 18 jeu | 18 sam |
| 19 jeu | 19 dim | 19 mar | 19 ven | 19 lun | 19 mar | 19 ven | 19 dim Pentecôte |
| 20 ven | 20 lun | 20 mer | 20 sam | 20 mar | 20 mer | 20 sam | 20 lun Lun Pentecôte |
| 21 sam | 21 mar | 21 jeu | 21 dim | 21 mer | 21 jeu | 21 dim | 21 mar |
| 22 dim | 22 mer | 22 ven | 22 lun | 22 jeu | 22 ven | 22 lun | 22 mer |
| 23 lun | 23 jeu | 23 sam | 23 mar | 23 ven | 23 sam | 23 mar | 23 jeu |
| 24 mar | 24 ven | 24 dim | 24 mer | 24 sam | 24 dim | 24 mer | 24 ven |
| 25 mer | 25 sam | 25 lun Noël | 25 jeu | 25 dim | 25 lun | 25 jeu | 25 sam |
| 26 jeu | 26 dim | 26 mar | 26 ven | 26 lun | 26 mar | 26 ven | 26 dim |
| 27 ven | 27 lun | 27 mer | 27 sam | 27 mar | 27 mer | 27 sam | 27 lun |
| 28 sam | 28 mar | 28 jeu | 28 dim | 28 mer | 28 jeu | 28 dim | 28 mar |
| 29 dim | 29 mer | 29 ven | 29 lun | 29 jeu | 29 ven | 29 lun | 29 mer |
| 30 lun | 30 jeu | 30 sam | 30 mar | 30 mar | 30 sam | 30 mar | 30 jeu |
| 31 mar | | 31 dim S. Sylvestre | 31 mer | | 31 dim Pâques | | 31 ven |



Collecte des sapins de Noël
Vend 12 janvier

facebook.com/cactlf/



N° Vert 0 805 035 488

APPEL GRATUIT DEPUIS UN POSTE FIXE
08h30 à 12h30 - 13h30 à 16h30



www.ctlf.fr

TOUS LES EMBALLAGES À DÉPOSER EN VRAC, NON IMBRIQUÉS & BIEN VIDÉS DANS LE BAC JAUNE

EMBALLAGES PLASTIQUES

Bouteilles et flacons
Boîtes et tubes
Sacs, sachets et films
Boîtes et barquettes

TOUS LES PAPIERS

journaux, magazines

CARTONS ET BRIQUES ALIMENTAIRES

EMBALLAGES MÉTALLIQUES

Y compris les petits emballages

Ensemble modernisons la gestion des déchets ménagers

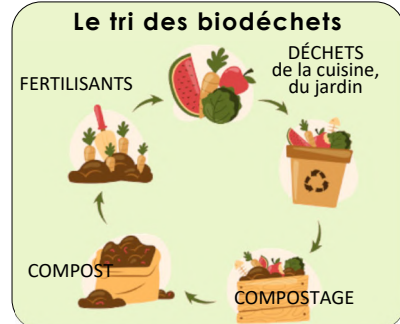



Calendrier de collecte Juin 2024 - Décembre 2024



- Déchets ménagers
- Tri sélectif
- Déchets verts

| JUIN 2024 | | JUILLET 2024 | | AOÛT 2024 | | SEPTEMBRE 2024 | | OCTOBRE 2024 | | NOVEMBRE 2024 | | DÉCEMBRE 2024 | |
|-----------|--------------------------------|-----------------------|--------------------------------|-------------------|--------------------------------|----------------|--------------------------------|--------------|--------------------------------|-----------------------|--------------------------------|---------------------|--------------------------------|
| | O.M. Sélectif D. Verts Semaine | | O.M. Sélectif D. Verts Semaine | | O.M. Sélectif D. Verts Semaine | | O.M. Sélectif D. Verts Semaine | | O.M. Sélectif D. Verts Semaine | | O.M. Sélectif D. Verts Semaine | | O.M. Sélectif D. Verts Semaine |
| 01 sam | | 01 lun | | 01 jeu | | 31 01 dim | | 01 mar | | 01 ven Toussaint | | 01 dim | |
| 02 dim | | 02 mar | | 02 ven | | 02 lun | | 02 mer | | 02 sam | | 02 lun | |
| 03 lun | | 03 mer | | 03 sam | | 03 mar | | 03 jeu | | 03 dim | | 03 mar | |
| 04 mar | | 04 jeu | 27 | 04 dim | | 04 mer | | 04 ven | | 04 lun | | 04 mer | |
| 05 mer | | 05 ven | | 05 lun | | 05 jeu | 36 | 05 sam | | 05 mar | | 05 jeu | 49 |
| 06 jeu | 23 | 06 sam | | 06 mar | | 06 ven | | 06 dim | | 06 mer | | 06 ven | |
| 07 ven | | 07 dim | | 07 mer | | 07 sam | | 07 lun | | 07 jeu | 45 | 07 sam | |
| 08 sam | | 08 lun | | 08 jeu | 32 | 08 dim | | 08 mar | | 08 ven | | 08 dim | |
| 09 dim | | 09 mar | | 09 ven | | 09 lun | | 09 mer | | 09 sam | | 09 lun | |
| 10 lun | | 10 mer | | 10 sam | | 10 mar | | 10 jeu | 41 | 10 dim | | 10 mar | |
| 11 mar | | 11 jeu | 28 | 11 dim | | 11 mer | | 11 ven | | 11 lun Armistice 1918 | | 11 mer | |
| 12 mer | | 12 ven | | 12 lun | | 12 jeu | 37 | 12 sam | | 12 mar | | 12 jeu | 50 |
| 13 jeu | 24 | 13 sam | | 13 mar | | 13 ven | | 13 dim | | 13 mer | | 13 ven | |
| 14 ven | | 14 dim Fête Nationale | | 14 mer | | 14 sam | | 14 lun | | 14 jeu | 46 | 14 sam | |
| 15 sam | | 15 lun | | 15 jeu Assomption | 33 | 15 dim | | 15 mar | | 15 ven | | 15 dim | |
| 16 dim | | 16 mar | | 16 ven | | 16 lun | | 16 mer | | 16 sam | | 16 lun | |
| 17 lun | | 17 mer | | 17 sam | | 17 mar | | 17 jeu | 42 | 17 dim | | 17 mar | |
| 18 mar | | 18 jeu | 29 | 18 dim | | 18 mer | | 18 ven | | 18 lun | | 18 mer | |
| 19 mer | | 19 ven | | 19 lun | | 19 jeu | 38 | 19 sam | | 19 mar | | 19 jeu | 51 |
| 20 jeu | 25 | 20 sam | | 20 mar | | 20 ven | | 20 dim | | 20 mer | | 20 ven | |
| 21 ven | | 21 dim | | 21 mer | | 21 sam | | 21 lun | | 21 jeu | 47 | 21 sam | |
| 22 sam | | 22 lun | | 22 jeu | 34 | 22 dim | | 22 mar | | 22 ven | | 22 dim | |
| 23 dim | | 23 mar | | 23 ven | | 23 lun | | 23 mer | | 23 sam | | 23 lun | |
| 24 lun | | 24 mer | | 24 sam | | 24 mar | | 24 jeu | 43 | 24 dim | | 24 mar | |
| 25 mar | | 25 jeu | 30 | 25 dim | | 25 mer | | 25 ven | | 25 lun | | 25 mer Noël | |
| 26 mer | | 26 ven | | 26 lun | | 26 jeu | 39 | 26 sam | | 26 mar | | 26 jeu | 52 |
| 27 jeu | 26 | 27 sam | | 27 mar | | 27 ven | | 27 dim | | 27 mer | | 27 ven | |
| 28 ven | | 28 dim | | 28 mer | | 28 sam | | 28 lun | | 28 jeu | 48 | 28 sam | |
| 29 sam | | 29 lun | | 29 jeu | 35 | 29 dim | | 29 mar | | 29 ven | | 29 dim | |
| 30 dim | | 30 mar | | 30 ven | | 30 lun | | 30 mer | | 30 sam | | 30 lun | |
| | | 31 mer | | 31 sam | | | | 31 jeu | 44 | | | 31 mar S. Sylvestre | |

Déchets ménagers
NON AUTORISÉS
DANS LE BAC NOIR
 Mais acceptés en déchèterie ✓



Une solution pour vos encombrants en 5 étapes

La Communauté d'agglomération vous propose un service d'enlèvement payant. Comment en bénéficier ?

- Prendre contact : 03.23.56.67.44
- Transmettre la liste précise des encombrants avec photos
- Régler la somme forfaitaire de 10€ pour 2m³ (20€ 4m³, etc.)
- Une date d'enlèvement vous sera proposée
- Déposer les encombrants définis sur le trottoir (nos agents ne sont pas habilités à rentrer chez vous)



Vos vêtements ont de l'avenir

Réparez-les ou donnez-les

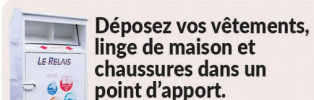

Déposez vos vêtements, linge de maison et chaussures dans un point d'apport.



Où trouver une benne à vêtements ?

Vous pouvez déposer

- Vos vêtements et votre linge de maison propres et secs dans un sac fermé (30L)
- Vos chaussures liées par paire et dans un sac fermé (30L)
- Ne déposez pas d'articles humides, ni souillés

Votre geste peut tout changer !



Le pull trop petit de Lucie

c'est la jolie trouvaille d'Amélie

Les bottes qui font mal de Pascal

c'est la taille idéale pour Kamal

Nos déchèteries :

Beator : rue Centrale **fermée lundi et jeudi matin**

Chauny : Chemin d'Embloi

Tergnier : Parc Activités Chauny-Tergnier-La Fère, 10 rue Léonard de Vinci

Horaires d'été : du 1^{er} avril au 31 octobre

Du lundi au vendredi : 9h00 à 12h30 et 13h30 à 18h00
 Samedi : 9h00 à 18h00

Horaires d'hiver : du 1^{er} novembre au 31 mars

Du lundi au samedi : 9h00 à 12h00 et 14h00 à 17h00

