

DANIZY



# Calendrier de collecte Octobre 2023 - Mai 2024



- Déchets ménagers
- Tri sélectif
- Déchets verts

10	NOVEMBRE 2023	DÉCEMBRE 2023	JANVIER 2024	FÉVRIER 2024	MARS 2024	AVRIL 2024	MAI 2024
01 dim	01 mer Toussaint	01 ven	01 lun Nouvel an	01 jeu	01 ven	01 lun Lun Pâques	01 mer Fête du travail
02 lun	02 jeu	02 sam	02 mar	02 ven	02 sam	02 mar	02 jeu
03 mar	03 ven	03 dim	03 mer	03 sam	03 dim	03 mer	03 ven
04 mer	04 sam	04 lun	04 jeu	04 dim	04 lun	04 jeu	04 sam
05 jeu	05 dim	05 mar	05 ven	05 lun	05 mar	05 ven	05 dim
06 ven	06 lun	06 mer	06 sam	06 mar	06 mer	06 sam	06 lun
07 sam	07 mar	07 jeu	07 dim	07 mer	07 jeu	07 dim	07 mar
08 dim	08 mer	08 ven	08 lun	08 jeu	08 ven	08 lun	08 mer Victoire 1945
09 lun	09 jeu	09 sam	09 mar	09 ven	09 sam	09 mar	09 jeu Ascension
10 mar	10 ven	10 dim	10 mer	10 sam	10 dim	10 mer	10 ven
11 mer	11 sam Armistice 1918	11 lun	11 jeu	11 dim	11 lun	11 jeu	11 sam
12 jeu	12 dim	12 mar	12 ven Collecte des sapins	12 lun	12 mar	12 ven	12 dim
13 ven	13 lun	13 mer	13 sam	13 mar	13 mer	13 sam	13 lun
14 sam	14 mar	14 jeu	14 dim	14 mer	14 jeu	14 dim	14 mar
15 dim	15 mer	15 ven	15 lun	15 jeu	15 ven	15 lun	15 mer
16 lun	16 jeu	16 sam	16 mar	16 ven	16 sam	16 mar	16 jeu
17 mar	17 ven	17 dim	17 mer	17 sam	17 dim	17 mer	17 ven
18 mer	18 sam	18 lun	18 jeu	18 dim	18 lun	18 jeu	18 sam
19 jeu	19 dim	19 mar	19 ven	19 lun	19 mar	19 ven	19 dim Pentecôte
20 ven	20 lun	20 mer	20 sam	20 mar	20 mer	20 sam	20 lun Lun Pentecôte
21 sam	21 mar	21 jeu	21 dim	21 mer	21 jeu	21 dim	21 mar
22 dim	22 mer	22 ven	22 lun	22 jeu	22 ven	22 lun	22 mer
23 lun	23 jeu	23 sam	23 mar	23 ven	23 sam	23 mar	23 jeu
24 mar	24 ven	24 dim	24 mer	24 sam	24 dim	24 mer	24 ven
25 mer	25 sam	25 lun Noël	25 jeu	25 dim	25 lun	25 jeu	25 sam
26 jeu	26 dim	26 mar	26 ven	26 lun	26 mar	26 ven	26 dim
27 ven	27 lun	27 mer	27 sam	27 mar	27 mer	27 sam	27 lun
28 sam	28 mar	28 jeu	28 dim	28 mer	28 jeu	28 dim	28 mar
29 dim	29 mer	29 ven	29 lun	29 jeu	29 ven	29 lun	29 mer
30 lun	30 jeu	30 sam	30 mar	30 sam	30 sam	30 mar	30 jeu
31 mar		31 dim S. Sylvestre	31 mer		31 dim Pâques		31 ven



Collecte des sapins de Noël  
Vend 12 janvier

facebook.com/cactif/



N° Vert 0 805 035 488

APPEL GRATUIT DEPUIS UN POSTE FIXE  
08h30 à 12h30 - 13h30 à 16h30



www.ctlf.fr

**TOUS LES EMBALLAGES À DÉPOSER EN VRAC, NON IMBRIQUÉS & BIEN VIDÉS DANS LE BAC JAUNE**

**EMBALLAGES PLASTIQUES**

Bouteilles et flacons  
Boîtes et tubes  
Sacs, sachets et films  
Boîtes et barquettes

**TOUS LES PAPIERS**

journaux, magazines

**CARTONS ET BRIQUES ALIMENTAIRES**

**EMBALLAGES MÉTALLIQUES**

Y compris les petits emballages

Ensemble modernisons la gestion des déchets ménagers

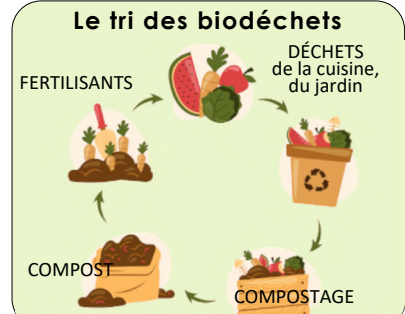

**DANIZY**



# Calendrier de collecte Juin 2024 - Décembre 2024



- Déchets ménagers
- Tri sélectif
- Déchets verts

JUIN 2024		O.M. Sélectif D. Verts Semaine		JUILLET 2024		O.M. Sélectif D. Verts Semaine		AOÛT 2024		O.M. Sélectif D. Verts Semaine		SEPTEMBRE 2024		O.M. Sélectif D. Verts Semaine		OCTOBRE 2024		O.M. Sélectif D. Verts Semaine		NOVEMBRE 2024		O.M. Sélectif D. Verts Semaine		DÉCEMBRE 2024		O.M. Sélectif D. Verts Semaine	
01 sam				01 lun				01 jeu				31 01 dim				01 mar				01 ven	Toussaint			01 dim			
02 dim				02 mar				02 ven				02 lun				02 mer				02 sam				02 lun			
03 lun				03 mer				03 sam				03 mar				03 jeu				03 dim				03 mar			
04 mar				04 jeu			27	04 dim				04 mer				04 ven				04 lun				04 mer			
05 mer				05 ven				05 lun				05 jeu			36	05 sam				05 mar				05 jeu			49
06 jeu			23	06 sam				06 mar				06 ven				06 dim				06 mer				06 ven			
07 ven				07 dim				07 mer				07 sam				07 lun				07 jeu			45	07 sam			
08 sam				08 lun				08 jeu				08 dim			32	08 mar				08 ven				08 dim			
09 dim				09 mar				09 ven				09 lun				09 mer				09 sam				09 lun			
10 lun				10 mer				10 sam				10 mar				10 jeu			41	10 dim				10 mar			
11 mar				11 jeu			28	11 dim				11 mer				11 ven				11 lun	Armistice 1918			11 mer			
12 mer				12 ven				12 lun				12 jeu			37	12 sam				12 mar				12 jeu			50
13 jeu			24	13 sam				13 mar				13 ven				13 dim				13 mer				13 ven			
14 ven				14 dim	Fête Nationale			14 mer				14 sam				14 lun				14 jeu			46	14 sam			
15 sam				15 lun				15 jeu	Assomption		33	15 dim				15 mar				15 ven				15 dim			
16 dim				16 mar				16 ven				16 lun				16 mer				16 sam				16 lun			
17 lun				17 mer				17 sam				17 mar				17 jeu			42	17 dim				17 mar			
18 mar				18 jeu			29	18 dim				18 mer				18 ven				18 lun				18 mer			
19 mer				19 ven				19 lun				19 jeu			38	19 sam				19 mar				19 jeu			51
20 jeu			25	20 sam				20 mar				20 ven				20 dim				20 mer				20 ven			
21 ven				21 dim				21 mer				21 sam				21 lun				21 jeu			47	21 sam			
22 sam				22 lun				22 jeu			34	22 dim				22 mar				22 ven				22 dim			
23 dim				23 mar				23 ven				23 lun				23 mer				23 sam				23 lun			
24 lun				24 mer				24 sam				24 mar				24 jeu			43	24 dim				24 mar			
25 mar				25 jeu			30	25 dim				25 mer				25 ven				25 lun				25 mer	Noël		
26 mer				26 ven				26 lun				26 jeu			39	26 sam				26 mar				26 jeu			52
27 jeu			26	27 sam				27 mar				27 ven				27 dim				27 mer				27 ven			
28 ven				28 dim				28 mer				28 sam				28 lun				28 jeu			48	28 sam			
29 sam				29 lun				29 jeu			35	29 dim				29 mar				29 ven				29 dim			
30 dim				30 mar				30 ven				30 lun				30 mer				30 sam				30 lun			
				31 mer				31 sam								31 jeu			44					31 mar	S. Sylvestre		

**Déchets ménagers**

**NON AUTORISÉS**  
**DANS LE BAC NOIR**  
**Mais acceptés en déchèterie**

- Verres**
- Déchets verts**
- Déchets de soins médicaux**
- Produit toxiques et inflammables**
- Piles et batteries**
- Ménagers et lampes**

## Une solution pour vos encombrants en 5 étapes

La Communauté d'agglomération vous propose un service d'enlèvement payant. Comment en bénéficier ?

1. Prendre contact : 03.23.56.67.44
2. Transmettre la liste précise des encombrants avec photos
3. Régler la somme forfaitaire de 10€ pour 2m³ (20€ 4m³, etc.)
4. Une date d'enlèvement vous sera proposée
5. Déposer les encombrants définis sur le trottoir (nos agents ne sont pas habilités à rentrer chez vous)



## Vos vêtements ont de l'avenir

Réparez-les ou donnez-les

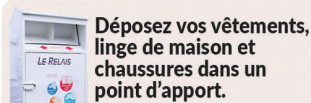

Déposez vos vêtements, linge de maison et chaussures dans un point d'apport.

Où trouver une benne à vêtements ?

- Vous pouvez déposer
- Vos vêtements et votre linge de maison propres et secs dans un sac fermé (30L)
- Vos chaussures liées par paire et dans un sac fermé (30L)
- Ne déposez pas d'articles humides, ni souillés



Votre geste peut tout changer !

**Le pull trop petit de Lucie**

**c'est la jolie trouvaille d'Amélie**

**Les bottes qui font mal de Pascal**

**c'est la taille idéale pour Kamal**

## Nos déchèteries :

**Beautor** : rue Centrale **fermée lundi et jeudi matin**

**Chauny** : Chemin d'Embloi

**Tergnier** : Parc Activités Chauny-Tergnier-La Fère, 10 rue Léonard de Vinci

**Horaires d'été** : du 1<sup>er</sup> avril au 31 octobre

Du lundi au vendredi : 9h00 à 12h30 et 13h30 à 18h00  
Samedi : 9h00 à 18h00

**Horaires d'hiver** : du 1<sup>er</sup> novembre au 31 mars

Du lundi au samedi : 9h00 à 12h00 et 14h00 à 17h00

